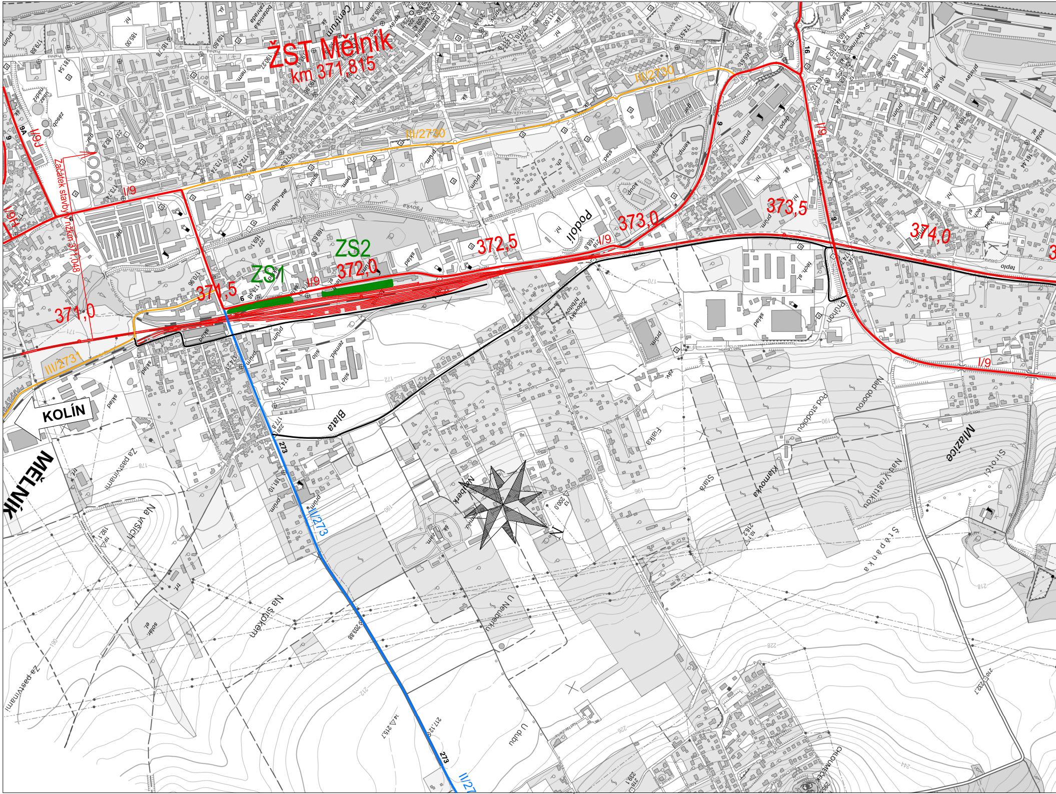
ŽST Mělník
km 371,815
Začátek stavby v žkm 371,048
371,0
371,5
372,0
372,5
373,0
373,5
374,0
ZS1
ZS2
I/9
II/273
III/2730
III/2731
KOLÍN
MĚLNÍK
Centrum
Podolí
Blata
Mlazice
Stará
Klamovka
Fialka
Neuberk
U Neuberku
Na širokém
Na Vrších
Za pastvinami
Pod stodolou
Nad oborou
Nad vraštičkou
Štěpánka
Sirotčí
U dubu
Chloumeček
Židovský hřbitov
Průhon
273

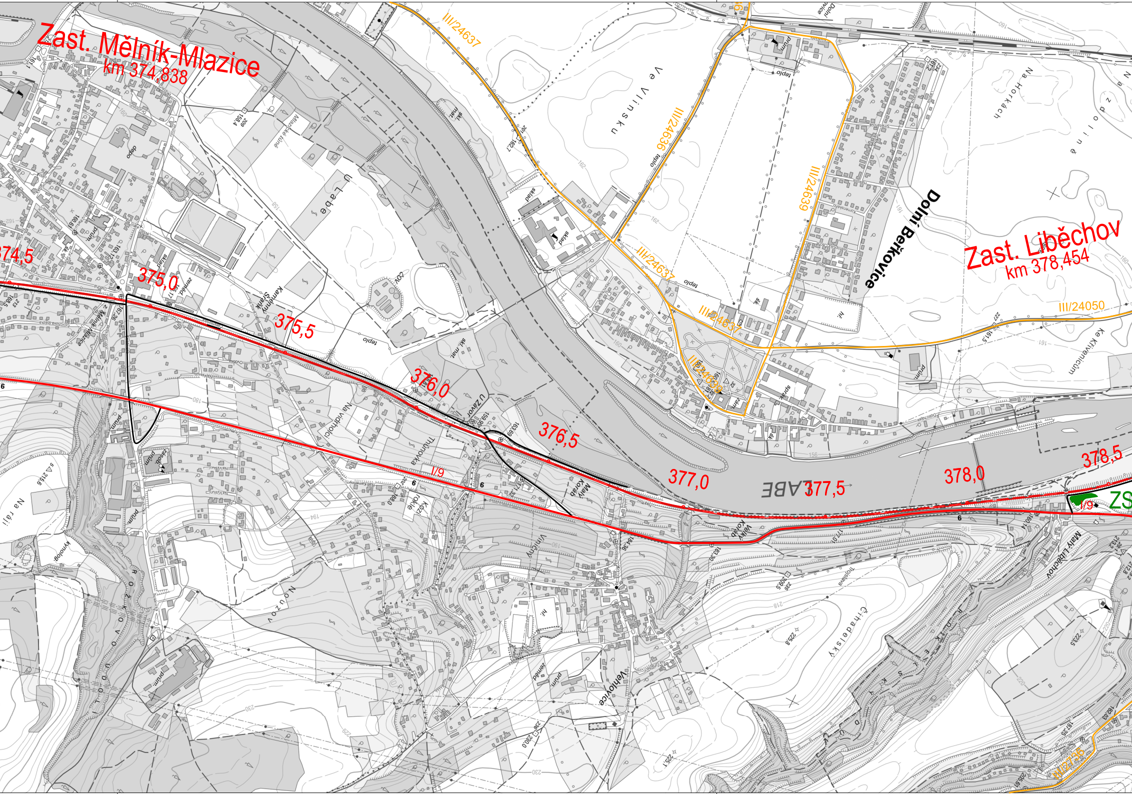
Zast. Mělník-Mlazice
km 374,838
Zast. Liběchov
km 378,454
374,5
375,0
375,5
376,0
376,5
377,0
377,5
378,0
378,5
LABE
Dolní Beřkovice
Vehlovice
III/24637
III/24636
III/24639
III/24050
I/9
ZS
U Labe
Ve Vinsku
Na Horkách
Thunovka
Na vidholci
Malý Kořab
Velký Kořab
Viničný
Rozkoový důl
Nouzov
Malý Liběchov
Ke Křivenicím
Kozí rokle
Na ráji
Čihadelský
ČOV

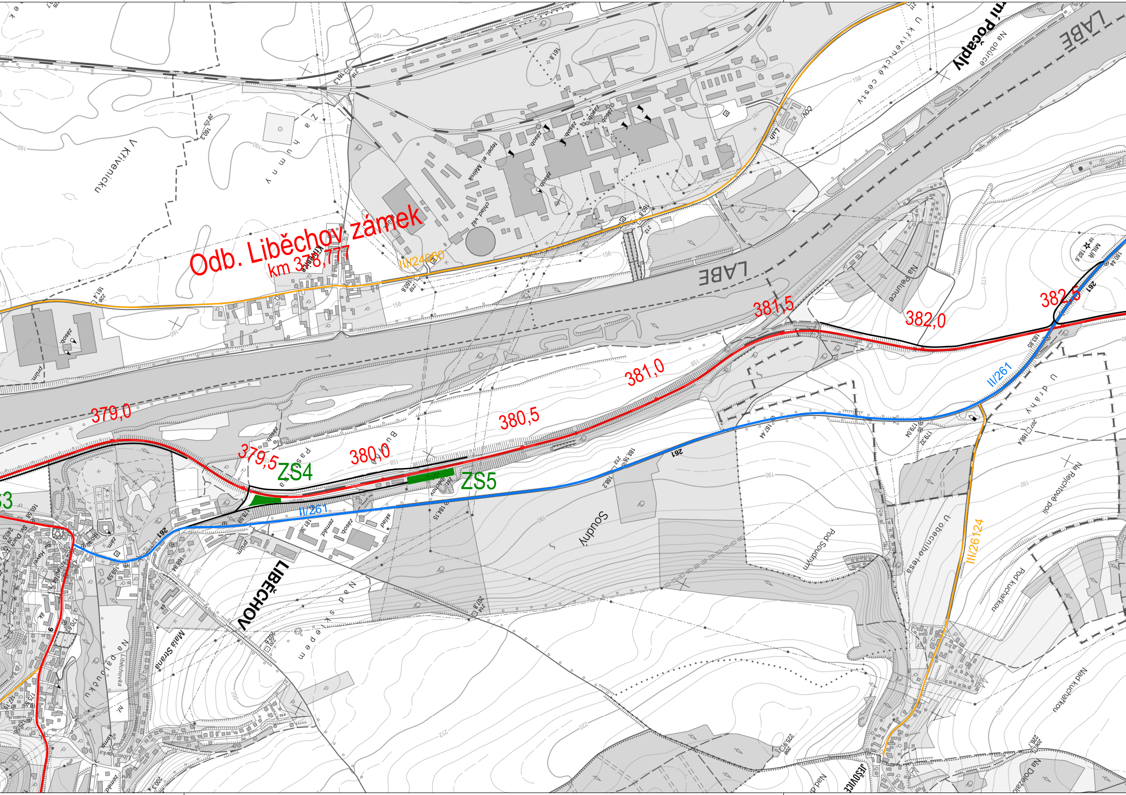
Odb. Liběchov zámek
km 378,777
379,0
379,5
380,0
380,5
381,0
381,5
382,0
382,5
ZS4
ZS5
II/261
II/261
III/24960
III/26124
261
LABE
LABE
LIBĚCHOV
JEŠOVICE
V Křivenicku
Za humny
U křivenické cesty
Na obůrce
Na Pelunce
U dráhy
Na Reichtově poli
Soudný
Pod Soudným
U obecního lesa
Pod kuchařkou
Nad kuchařkou
Na Doležalce
Nad skalami
Na palouckách
Malá Strana
Liběchovka
ČOV
MILÍŘ
tepel. el. Mělník
chlad. věž
zásob.
zemed.
sklad
kemp
zám.
SV. Havel
SV. Duch

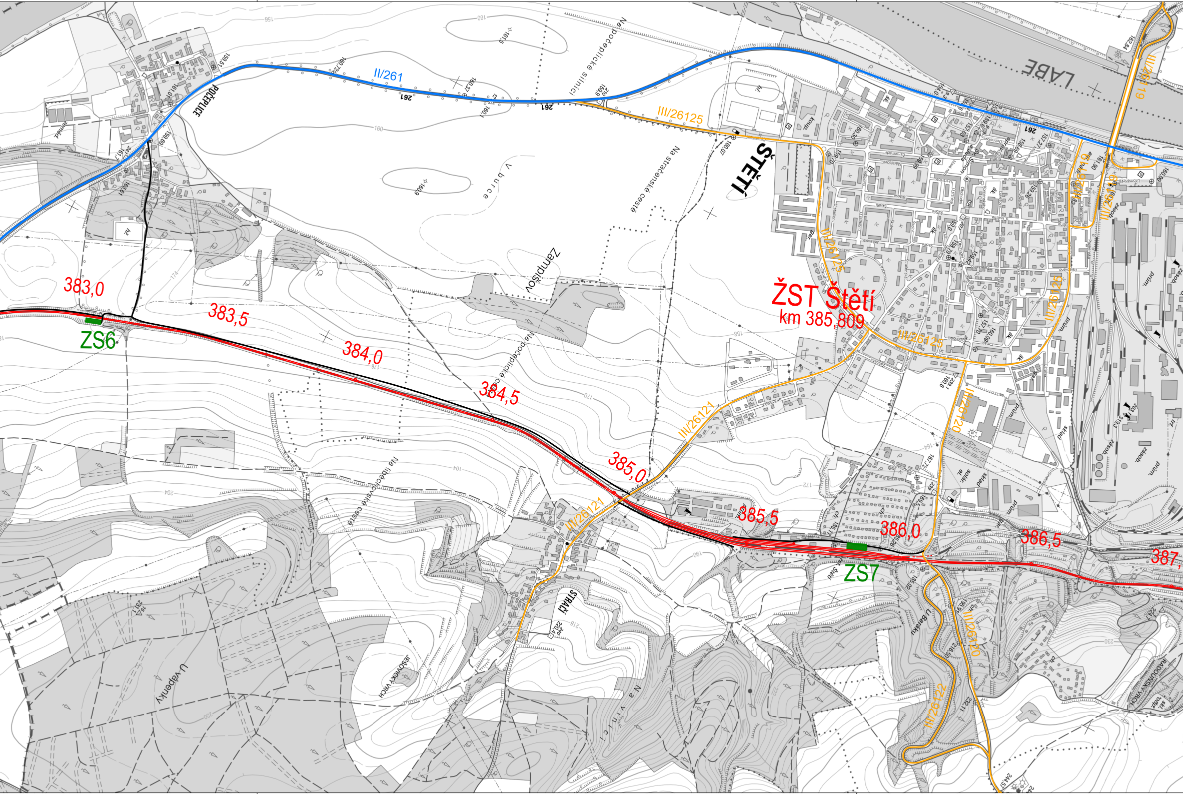
ŽST Štětí
km 385,809
383,0
383,5
384,0
384,5
385,0
385,5
386,0
386,5
387,
ZS6
ZS7
II/261
III/26125
III/26121
III/26120
III/26122
III/26119
III/26126
ŠTĚTÍ
POČEPLICE
STRAŽ
LABE
Zampišov
V burce
Na počeplické silnici
Na stračenské cestě
Na počeplické cestě
Na libečkovské cestě
Na vinici
U vápenky
JEŠOVICKÝ VRCH
RADOUNSKÝ VRCH
U Beránku

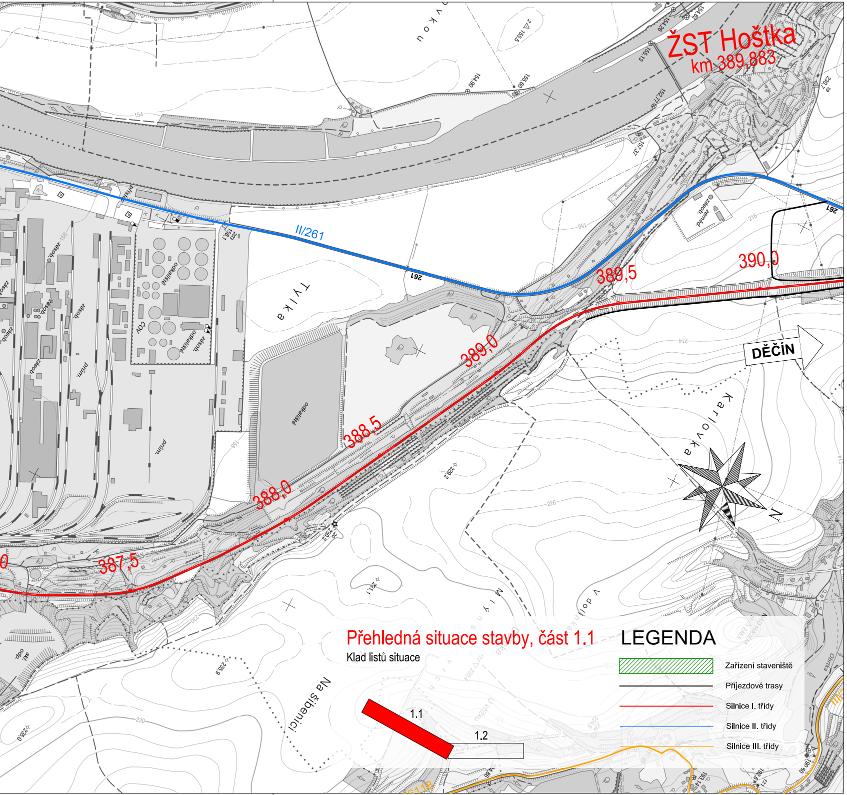
ŽST Hoštka
km 389,883
II/261
261
387,5
388,0
388,5
389,0
389,5
390,0
DĚČÍN
Tylka
Karlovka
Na Šibenici
Mlýnská
V dolíku
odkaliště
ČOV
prům.
zásob.
N
Přehledná situace stavby, část 1.1
Klad listů situace
1.1
1.2
LEGENDA
Zařízení staveniště
Příjezdové trasy
Silnice I. třídy
Silnice II. třídy
Silnice III. třídy

EVROPSKÁ UNIE
Evropské strukturální a investiční fondy
Operační program Doprava

Ministerstvo dopravy
Státní fond dopravní infrastruktury

Společnost
PRODEX-VALBEK

PRODEX
ORGANIZAČNÍ SLOŽKA
Perucká 2481/5, 120 00 Praha 2
ČLEN SKUPINY VALBEK-EU

Valbek

Č. změny	Zdůvodnění změny	Datum	Podpis	Číslo soupravy
1.	KONCEPT k projednání	12/2017		

Investor

ŠŽDC
Správa železniční dopravní cesty

Správa železniční dopravní cesty, státní organizace
Dlážděná 1003/7
110 00 Praha 1 - Nové Město

Odpov. projektant stavby	Ing. Peter Lastovecký
Odpov. projektant PS, SO, části	Ing. Peter Lastovecký
Vypracoval	Ing. Martin Bednár
Technická kontrola	Ing. Marek Lukáč

PRODEX
ORGANIZAČNÍ SLOŽKA
Perucká 2481/5, 120 00 Praha 2
ČLEN SKUPINY VALBEK-EU

PRODEX spol. s r.o., organizační složka
Perucká 2481/5, 120 00 Praha 2
tel.: +420 277 007 726
e-mail: info@prodex-cz.eu

Optimalizace traťového úseku Mělník (včetně) - Litoměřice dolní nádraží (mimo)

B.12 ORGANIZACE VÝSTAVBY

Zak. číslo zhotov.	16XP24008
Datum	12/2017
Stupeň	PD (DÚR)
Měřítko	1:10 000
Část	B.12
Příloha	1.1.

PŘEHLEDNÁ SITUACE

DOKUMENT LZE UŽÍVAT POUZE DLE USTANOVENÍ PŘÍSLUŠNÉ SMLOUVY O DÍLO. ŽÁDNÁ JEHO ČÁST NEMŮŽE BÝT DLE ZÁKONA č.121/2000 Sb. (autorský zákon) KOPÍROVÁNA NEBO JINÝM ZPŮSOBEM ROZŠIŘOVÁNA BEZ SOUHLASU PRODEX spol. s r.o., organizační složka